

## **REGULAMENTO GERAL DESAFIO CIDADE IMPERATRIZ**

**2023 – 4ª EDIÇÃO**

As Provas Pedestres (corrida de rua) que compõem o evento DESAFIO CIDADE IMPERATRIZ - 2023 serão realizadas no dia 03 de dezembro de 2023, no bairro Jardim das Oliveiras da cidade de Imperatriz-MA, com qualquer condição climática, tendo a participação de atletas regularmente inscritos de ambos os gêneros.

A principal característica do Desafio Cidade Imperatriz é a corrida de longa duração em circuito fechado, que visa incentivar a prática esportiva. A primeira edição aconteceu no Fiqueninho, onde os atletas concluíram as distâncias dando voltas no circuito de 600 metros, a segunda edição (2019) no entorno do 50º BIS, onde foi realizada a prova em circuito de 5,4km e a terceira edição (2022) na avenida beira rio em um circuito de 1,5km.

### **1. PARTICIPAÇÃO**

1.1 As inscrições serão realizadas no formato on-line e para a participação da prova todos os atletas deverão estar devidamente inscritos pelo site da [topchip.com.br](http://topchip.com.br), o pagamento poderá ser efetuado através de Pix ou cartão de crédito.

1.2 No ato da inscrição, ao concordar com o regulamento assinalando a opção apresentada no sistema online, o participante aceita todos os termos do mesmo e assume total responsabilidade por sua participação no evento de acordo com o "TERMO DE RESPONSABILIDADE" parte integrante deste regulamento.

1.3 A ORGANIZAÇÃO poderá a qualquer tempo encerrar ou adicionar o número de inscrições do EVENTO, em função de necessidades/disponibilidades técnicas/estruturais sem prévio aviso, assim como prorrogar prazos de efetivação de inscrições.

1.4 A Inscrição e o Pagamento são **INTRANSFERÍVEIS** e não será realizado devolução ou ressarcimento do valor pago em casos de desistência ou outros casos em que o inscrito não possa participar da prova.

1.5 Os participantes são responsáveis pela veracidade das informações fornecidas na ficha de inscrição. Caso haja fraude comprovada, o atleta será desclassificado da prova e responderá por crime de falsidade ideológica e/ou documental;

1.6 Após a confirmação da inscrição, NÃO será possível a alteração dos dados de inscrição (como categoria, tamanho de camiseta, etc.).

1.7 A organização do evento NÃO é responsável pelo preenchimento incorreto ou incompleto da ficha de inscrição, não cabendo recurso solicitado pelo atleta que vier a ser prejudicado por incoerência em seus dados.

**1.8 A INSCRIÇÃO SÓ SERÁ VALIDADA APÓS CONFIRMAÇÃO DE PAGAMENTO.**

**ATENÇÃO: EM CASO DE DUPLICIDADE DO PAGAMENTO, POR QUALQUER MOTIVO, NÃO SERÃO ENTREGUES KIT ADICIONAIS, SENDO CONSIDERADO VÁLIDO APENAS 01 (UM) PAGAMENTO, OS DEMAIS SERÃO DESCONSIDERADOS E NÃO HAVERÁ REEMBOLSO OU RESSARCIMENTO DO VALOR PAGO A MAIS.**

**AINDA EM CASO DE PAGAMENTO EM DUPLICIDADE, A INSCRIÇÃO DUPLICADA NÃO PODERÁ SER PASSADA À FAMILIARES OU TERCEIROS.**

**O ATLETA ASSUME A RESPONSABILIDADE POR SEUS DADOS FORNECIDOS E ACEITA TOTALMENTE O REGULAMENTO DA PROVA, PARTICIPANDO POR LIVRE E ESPONTÂNEA VONTADE, SENDO CONHECEDOR DE SEU ESTADO DE SAÚDE E DE SUA APTIDÃO FÍSICA PARA PARTICIPAR DA CORRIDA.**

## **2. MODALIDADES**

A 4ª edição do Desafio Cidade Imperatriz terá duas modalidades, sendo elas:

- 21km, onde o atleta terá que completar 7 voltas no circuito de aproximadamente 3km, no tempo limite de 3horas;
- 42km, onde o atleta terá que completar 14 voltas no circuito de aproximadamente 3km, no tempo limite de 6horas;
- VER MAPA DO PERCURSO NO FINAL DESTE DOCUMENTO

## **3. CATEGORIAS**

3.1 A prova contemplará faixa etária acima dos 18 anos de idade, podendo se inscrever para os 21km atletas com idade superior a 18 anos e para 42km atletas com idade superior a 20 anos.

3.2 O inscrito deve estar consciente de que provas de longa distância requerem preparo e planejamento de hidratação, suplementação e alimentação pré, durante e pós-prova. A organização não se responsabiliza por danos à própria saúde do atleta em consequência da falta de observação desses requisitos.

3.3 No ato da inscrição, cada atleta se declara apto a participar da distância na qual escolheu, e se responsabiliza por todas as consequências dessa decisão, conforme o TERMO DE RESPONSABILIDADE que o atleta assinará no ato do recebimento do Kit.

3.4 A prova vai oferecer apoio de emergência, contando com a parceria do SAMU. Entretanto, a organização da prova não se compromete pela continuidade do atendimento, ficando ao critério de cada atleta se vai ser direcionado para a rede hospitalar pública ou particular.

3.5 A organização não se responsabilizará sobre o atendimento médico dos atletas.

## **4. KIT PROVA**

O preço da inscrição do evento será aquele descrito em tempo real na página da topchip no momento da inscrição, sendo o valor final definido segundo critérios de disponibilidade do número de inscrições por lote, podendo ter mudanças de valores a cada lote.

O kit prova será composto de:

Chip;

Número de peito;

Camisa da prova;

Medalha (ENTREGUE APÓS A CONCLUSÃO DA PROVA DENTRO DO TEMPO ESTIPULADO)

A escolha dos tamanhos das camisetas será de responsabilidade do atleta e ou responsável, sendo feita no ato da inscrição, desta forma, NÃO será feita troca do tamanho da camiseta na entrega do kit.

## **5. RETIRADA DO KIT**

5.1 Os kits somente serão retirados/entregues nas datas informadas pela organização, mediante a apresentação de um documento de identidade com foto;

5.2 O kit NÃO será retirado por terceiros sem a cópia do documento de identidade do atleta inscrito e autorização escrita e assinada a punho;

5.3 O kit só será entregue em um único dia e local a serem divulgados pela organização do evento;

5.4 O atleta que não retirar o seu kit na data e horário estipulado pela organização ficará impedido de participar da prova e perderá o direito ao kit;

5.5 Não serão entregues kits após os dias e horários estipulados, durante e nem após o evento, em hipótese alguma.

5.5 A conferência do kit no momento do recebimento é de responsabilidade do inscrito que deve conferir o material de identificação (chip e número do peito) no local de entrega e na frente da organização.

## **6. NÚMERO DE PEITO**

6.1 No kit o atleta receberá seu número de identificação que virá acompanhado do chip descartável de cronometragem. No dia da prova o número deverá ser afixado com alfinetes no peito, à frente do uniforme de corrida.

6.2 O Número de peito é pessoal e intransferível, não podendo ser alterado ou rasurado, e possui senha a ser utilizada pelo inscrito para participar das possíveis promoções e sorteios.

6.3 O participante que ceder seu número de peito para outra pessoa, será responsável por qualquer acidente ou dano que este venha a sofrer.

## **7. CHIP DESCARTÁVEL**

7.1 No kit o atleta receberá um chip descartável. O chip será em forma de fita que deverá ser afixado no seu tênis, somente da forma que está na explicação que vem no envelope. Procure o staff para ajudar com as instruções.

7.2 O chip não deve ser cortado, dobrado com vinco, arranhado ou danificado para que tenha uma perfeita resposta ao sistema. Por ser descartável, não será necessária sua devolução.

7.3 O uso do "chip" é obrigatório aos inscritos, acarretando a desclassificação se não o utilizar.

7.4 Os chips e números de peitos são pessoais e intransferíveis, e sua guarda, manutenção e manuseio é de única responsabilidade do inscrito, sendo assim, não poderão ser trocados, emprestados, ou qualquer outra forma de cambio (incluindo também a possibilidade de participação com dois ou mais chips, pertencentes a outros participantes), com outro participante ou não da prova, em qualquer hipótese ou motivo que seja. A utilização inadequada deles, mesmo que em caráter de negligência e inocência, acarretará a desclassificação dos envolvidos.

## **7 PREMIAÇÃO**

Todo participante que se inscrever nos percurso de 21Km e 42km e completar a prova na colocação entre 1º, 2º, 3º, 4º e 5º lugar, na CATEGORIA GERAL masculino ou feminino receberá, além da MEDALHA DE PARTICIPAÇÃO, 01 TROFÉU com a referida colocação.

Todo participante que se inscrever no percurso de 21Km, que completar a prova nas 1ª, 2ª e 3ª colocação das faixas etárias: 18 a 29 / 30 a 49 e 50+ , na CATEGORIA MASCULINO ou FEMININO receberá, além da MEDALHA DE PARTICIPAÇÃO, 01 TROFÉU com a referida colocação.

Todo participante que se inscrever no percurso de 42Km, que completar a prova nas 1ª, 2ª e 3ª colocação das faixas etárias: 20 a 29 / 30 a 49 e 50+ , na CATEGORIA MASCULINO ou FEMININO receberá, além da MEDALHA DE PARTICIPAÇÃO, 01 TROFÉU com a referida colocação.

O TEMPO A SER CONSIDERADO PARA A CORRIDA E PREMIAÇÕES, SERÁ O TEMPO LÍQUIDO.

Qualquer competidor que usar de meios ilícitos e antidesportivos para obter vantagem ou que não cumprir o percurso será automaticamente desclassificado. O competidor é responsável pela estratégia do seu tempo, podendo caminhar durante a prova.

O competidor que desrespeitar outro atleta, agindo com violência será automaticamente desclassificados.

Tempo líquido é o tempo individual que só começa a ser contabilizado a partir do momento em que o atleta passar pelo tapete de cronometragem.

A ORGANIZAÇÃO do evento poderá promover, a qualquer momento, sorteio de brindes em parceria com empresas apoiadoras do evento.

## 8 LARGADA ( data, horário, local, e percurso)

### 8.1 Data do Evento:

Domingo, 03 de dezembro de 2023

### 8.2 Largada:

- O ponto de concentração será em frente a conveniência da rua João Paulo II localizada na segunda entrada de acesso, via Av. Pedro Neiva de Santana, para o bairro Jardim das Oliveiras.
- Todos os atletas deverão chegar com antecedência.

### HORÁRIO DE LARGADA\*:

- 42km às 4h da manhã;
- 21km às 5h da manhã;

\*Poderá haver mudança nos horários pré-estabelecidos, caso haja alguma necessidade da organização para melhor desfecho da prova.

8.2.1 Em todas as categorias o tempo de tolerância para largada será de 10 minutos após a largada.

8.2.2 O Atleta que largar em local diferente do indicado pela organização será desclassificado.

8.2.3 Todos os inscritos devem comparecer ao local de largada com 45 minutos de antecedência com o seu número de inscrição/número de peito afixado na parte frontal da camiseta.

### 8.3 Percurso

O percurso será em forma de circuito, onde a distância da volta será de APROXIMADAMENTE 3km. Ver mapa.

### 9. POSTOS DE HIDRATAÇÃO

Postos de Hidratação serão disponibilizados com água mineral.

### 10. DIREITO DE IMAGENS AUTORAIS

O atleta que se inscrever e conseqüentemente participar da corrida está incondicionalmente autorizando e concordando em ter sua imagem e voz divulgada através de fotos, filmes, rádio, jornais, revistas, internet, vídeos e televisão, ou qualquer outro meio de comunicação, para usos informativos, promocionais ou publicitários relativos à corrida, sem acarretar nenhum ônus à comissão organizadora e aos patrocinadores, renunciando o recebimento de qualquer renda que vier a ser auferida com tais direitos em qualquer tempo/data. Dessa forma, A ORGANIZAÇÃO da corrida reserva-se o direito exclusivo de utilizar e comercializar fotos e filmagem oficiais da prova, com imagens dos participantes.

### 11. MONTAGEM DE TENDAS

Deverá a ORGANIZAÇÃO indicar os locais para montagem de tendas de assessorias, academias, grupos ou treinadores de acordo com a disponibilidade de espaço na área da arena do evento, desde que não interfira no bom andamento da prova.

Em caso de necessidade técnica ou exigências públicas, a ORGANIZAÇÃO poderá solicitar o remanejamento ou retirada das tendas.

A responsabilidade pela publicidade ou exibição de marcas nas tendas, a instalação de equipamentos e o cumprimento das normas técnicas exigida pelos órgãos fiscalizadores, é única e exclusiva das assessorias, academias, treinadores, empresas, equipes ou clubes de corridas, eximindo a ORGANIZAÇÃO de qualquer responsabilidade.

Caso haja patrocínio conflitante com os patrocinadores do evento, poderá a ORGANIZAÇÃO solicitar que as assessorias, academias, treinadores, empresas, equipes ou clubes de corridas retirem sua tenda, material publicitário ou que a marca seja coberta.

Fica PROIBIDO qualquer tipo de ação publicitária e ou de marketing, ativação comercial, apresentação ou degustação de produtos ou serviços, exposição de produtos ou serviços, uso de mascotes e ou alegorias, sinalização de terceiros, por qualquer meio, de parceiros e ou patrocinadores de assessorias, treinadores, academias, grupos ou equipes que não tenham relação comercial com o Desafio Cidade Imperatriz.

As tendas não poderão ter sistema de som que interfira na sonorização do evento e a ORGANIZAÇÃO sugere que as estruturas não ultrapassem os 20 metros quadrados de área.

A organização não se responsabiliza pela tenda ou danos causados a mesma, ou ainda, por objetos deixados no seu interior.

A solicitação do espaço para montagem da tenda deve ser encaminhada para o e-mail [desafiocidadeimperatriz@gmail.com](mailto:desafiocidadeimperatriz@gmail.com), até 15 de novembro/2023 e deve conter as dimensões da tenda.

O envio do e-mail de solicitação não garante a reserva do espaço, devendo o solicitante aguardar a confirmação por parte dos organizadores, mediante disponibilidade e adequação do espaço solicitado. .

A desmontagem da estrutura e a retirada completa dos equipamentos de cada equipe deverá ser realizada até às 12h( meio dia) do dia 3 de dezembro (dia do evento).

## 12 SEGURANÇA

12.1 Serão colocadas à disposição dos PARTICIPANTES inscritos, 01 ambulância e banheiros localizados no percurso na largada/chegada.

12.2 Todos os participantes inscritos na corrida estarão cobertos por uma apólice de seguro coletivo contra acidentes pessoais.

12.3 Pela segurança dos atletas e todos envolvidos no evento poderão os organizadores suspender o evento por questões de segurança pública, atos públicos, vandalismo e/ ou motivos de força maior.



## MEIO DE COMUNICAÇÃO

O meio de comunicação entre o Desafio Cidade Imperatriz e o seu público será o Instagram Oficial do evento @desafiocidadeimperatriz

## CONTATOS

Para dúvidas ou informações técnicas, escreva para [desafiocidadeimperatriz@gmail.com](mailto:desafiocidadeimperatriz@gmail.com)

## MAPA DO PERCUSO

Figura 1: Visão do percurso feita por satélite

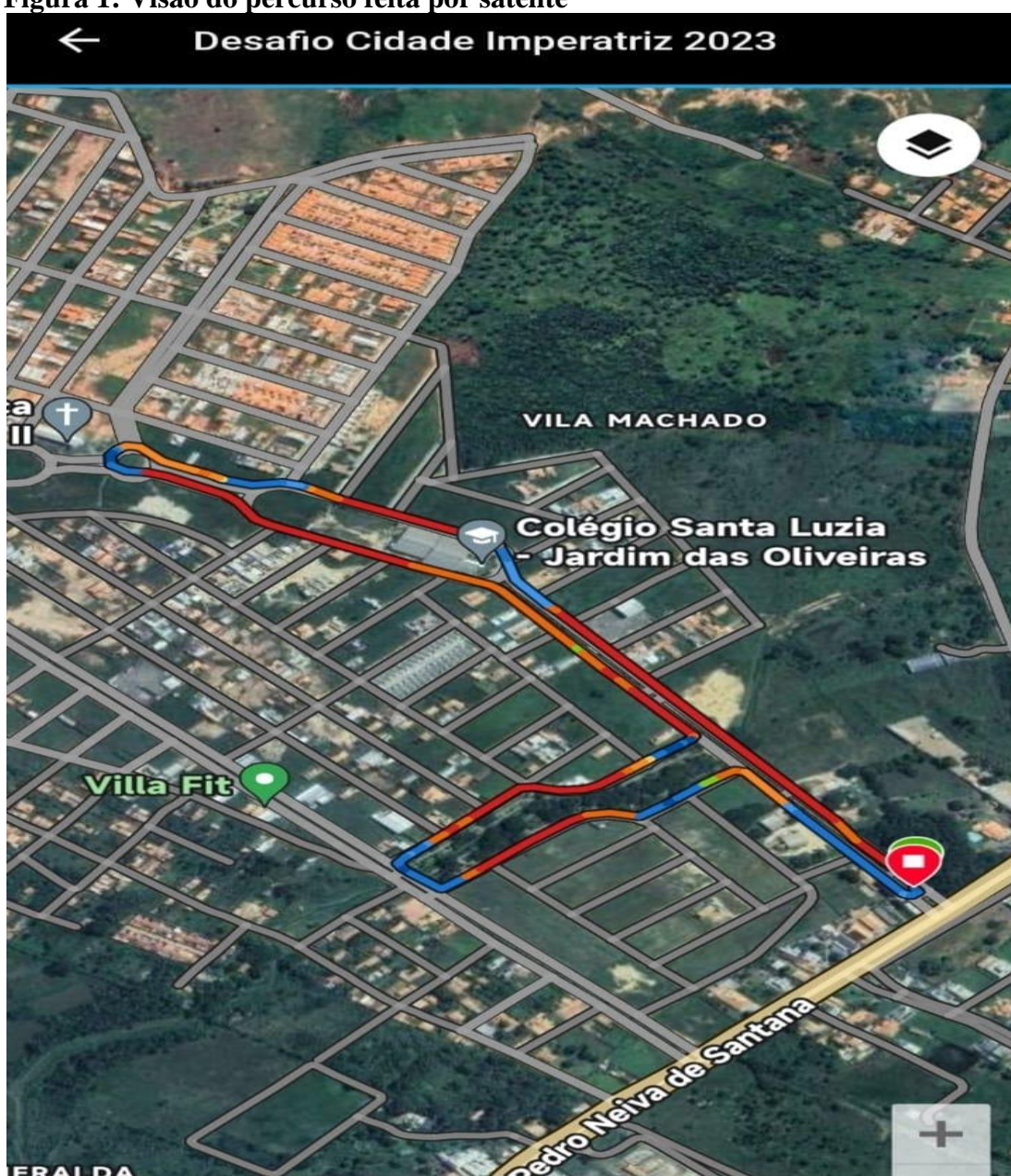

Fonte: Garmin Connect, 2023.

Figura 2: Visão padrão do percurso



Fonte: Garmin Connect, 2023.